



Contează pentru viitor!

**REGIA NAȚIONALĂ A PĂDURILOR – ROMSILVA DIRECȚIA
SILVICĂ MARAMUREȘ
OCOLUL SILVIC DRAGOMIREȘTI**

ROMÂNIA, 437140 DRAGOMIREȘTI, Str. 1 DECEMBRIE 1918, nr.134

Telefon: 40-262-337080; Fax: 40-262-337,030

e-mail: osdragomiresti@marasilva.ro;

NR.8698 /27,09,2019

Catre:

GARDA FORESTIERA CLUJ

Avand in vedere prevederile art. 5 alin (1) lit. a) din Pocedura de aprobare, modificare și casare a actelor de punere în valoare pentru masa lemnoasă provenită din fondul forestier național și din vegetația forestieră situată pe terenuri din afara fondului forestier național aprobata prin **OM 767/2018**, precum si precizarile din adresa dvoastra nr. 21048/30.10.2018, va transmitem pentru **verificare si avizare** urmatoarele acte de punere in valoare:

APV 12889, O.S. Dragomiresti, UP II BAICU, u.a. 85 C,E, suprafata **1.1 ha**, volum 54 mc, **proprietar TICALA GAVRILA, loc. DRAGOMIRESTI, str. IZA, nr. 18** natura produselor **accidentale II**, suprafata ce necesita a fi impadurita **-nu este cazul**, factorii ce au afectat arboretul -doboraturi si rupturi de vant urmare a fenomenelor meteo din iarna 2018-2019, contract de prestari servicii silvice nr. 5224/18.06.2019 (perioada 10 ani), numarul si data documentului care atesta proprietatea: PVP 280/16.04.2009;

APV 12911, O.S. Dragomiresti, UP II BAICU, u.a. 91, suprafata **8.44 ha**, volum 128 mc, **proprietar TICALA LUPU, loc. DRAGOMIRESTI, str. 1 DECEMBRIE 1918, nr. 107** natura produselor **accidentale II**, suprafata ce necesita a fi impadurita **-nu este cazul**, factorii ce au afectat arboretul -doboraturi si rupturi de vant urmare a fenomenelor meteo din iarna 2018-2019, contract de prestari servicii silvice nr. 8358/14.08.2018 (perioada 10 ani), numarul si data documentului care atesta proprietatea: PV 312,313/14,04,2011;

Conform procedurilor transmise prin adresa G.F.Cluj nr. 12133/2016, facem urmatoarele precizari:

- nu face obiectul depasirii posibilitatii anuale;
- nu face obiectul modificarii prevederilor amenajamentului silvic;
- provine din proprietati < 10 ha pentru care nu este obligatoriu intocmirea amenajamentului propriu;

- nu este in afara arealului;

- arboretul este inclus in situl NATURA 2000, pentru care nu sunt instituite restrictii de mediu;

Anexam prezentei urmatoarele documente, in copie certificata:

- actul de punere in valoare;
- descrierea parcelara din amenajamentul expirat in 2006,2018
- fotografiile relevante.

Cu respect,
SEF OCOL
ing. IUGA VASILE



RESP. FOND FORESTIER ADM
ing. BOBOCEA IOAN

TICALA LUPU
OS Dragomiresti



26.09.2019
VERIFICAT

ACT DE PUNERE IN VALOARE NR. -- MM - 58

Unitate de Productie : II - BAICU
Denumire A.P.V. : TICALA LUPU DRAGOMIRESTI 107

| | | | | | | | | | | | | | | | | | | | |
|---|--------------|----------------------|---------|---|--------|------------|----------|--|---------------|----------------------|-----|------------|----|-------|-------------------|----|------------|----|-----|
| Suprafata totala act - (ha) : 8,44 Tratament : ACCIDENTALE II Natura produsului : ACCIDENTALE II Tehnologia de exploatare : SORTIMENTE SI MULTIPLI DE Data inventarierii : 12.09.2019 Anul exploatarii : 2019 Procedeul de inventariere : FIR CU FIR Ciocan rotund nr. : PS 413 Ciocan patrat nr. : | | | | Informatii privind N.T.S.M. | | | | Grupa de specii | Nr. de arbori | Vol. arbore | | | | | | | | | |
| | | | | Stancarii pe - (ha) : Arbori putregaiosii - (buc) : cu un volum de - (mc) : Iescarii -(buc) : cu un volum de - (mc) : | | | | Rasinoase FAG Quercinee Diverse tari Diverse moi | 486 | 128 | | | | | | | | | |
| | | | | | | | | Total : | 486 | 128 | | | | | | | | | |
| Specia | | SORTARE DIMENSIONALA | | | | | | Lemn lucru | Coaja | Lemn de foc Total | VF | Volum brut | | | | | | | |
| | | G1 | G2 | G3 | M1 | M2 | M3 | LS | | | | | | | | | | | |
| MOLID | | | 6 | 11 | 33 | 9 | | 3 | 62 | 7 | 59 | 128 | | | | | | | |
| TOTAL | | | 6 | 11 | 33 | 9 | | 3 | 62 | 7 | 59 | 128 | | | | | | | |
| U.A. | Suprafata ha | Varsta ani | Panta G | Semintis utilizabil | | | | | | Total volum brut | | | | | | | | | |
| | | | | % | S. tot | Compozitie | | | | H. | | | | | | | | | |
| 91 | 8,44 | 41,0 | 20,00 | | | | | | | | 128 | | | | | | | | |
| Total | 8,44 | | | | | | | | | | 128 | | | | | | | | |
| U.A. | MO | Volum | | | | | | | | | | | | | | | | | |
| 91 | 128 | 128 | | | | | | | | | | | | | | | | | |
| Total | 128 | 128 | | | | | | | | | | | | | | | | | |
| U.A. | Specia | Diametre | | Inaltime | | Var sta | Vol. arb | Nr. arb | Cres tere | Sortare dimensionala | | | | Coaja | Lemn foc Total | VF | Volum brut | | |
| | | dt | dgc | ht | hc | | | | | G1 | G2 | G3 | M1 | M2 | M3 | LS | | | |
| 91 | MO | 20,00 | 19,84 | 17,50 | 17,43 | 41 | 0,26 | 486 | | | 6 | 11 | 33 | 9 | | 3 | 7 | 59 | 128 |
| Total U.A. : 91 | | | | | | | | 486 | | | 6 | 11 | 33 | 9 | | 3 | 7 | 59 | 128 |
| Total General U.A. : | | | | | | | | 486 | | | 6 | 11 | 33 | 9 | | 3 | 7 | 59 | 128 |



Intocmit,
[Signature]

Birou Fond Forestier,
[Signature]

Verificat,
[Signature]

| DESCRIEREA STATIONII SI ARBORETULUI | | | | | | | | | | ELM ARB | P R P | M R E | VAR S T A N I | DM C M | HM M | C L P | A M E S T E C | EL A G A J | PROVE N I E N T A | VI T A L I | DENS | | V O L U M | | | CRES | | | | |
|--|--|--|--|--|--|--|--|--|--|------------|-------------|-------------|------------------------------|--------------|---------|-------------|---------------------------------|------------------------|-------------------------------------|------------------------|------|---------------|---------------|---------------|--|------|--|--|--|--|
| | | | | | | | | | | | | | | | | | | | | | CONS | MC/ H A | MC/ U A | MC/ H A | | | | | | |
| 89V2 0.70 HA GF: SUP: TS: TP: SOL: Versant mijlociu ondulat EXPOZITIE: V INC: 8 G ALTITUDINE: 740 - 760 M LITIERA: continua-groasa TIP FLORA: COMP.ACTUALA: COMP.TEL: SORT: MO Gros,cherestea VARSTA EXPL.: FA Gros si mijl.,cherestea SEM.UTIL: SUBARBORET: DATE COMPL.: Alte date complement. POL: ERZ: LUCRARI EXEC.: LUCRARI PROP.: | | | | | | | | | | | | | | | | | | | | | | | | | | | | | | |
| TOTAL | | | | | | | | | | | | | | | | | | | | | | | | | | | | | | |
| DESCRIEREA STATIONII SI ARBORETULUI | | | | | | | | | | ELM ARB | P R P | M R E | VAR S T A N I | DM C M | HM M | C L P | A M E S T E C | EL A G A J | PROVE N I E N T A | VI T A L I | DENS | | V O L U M | | | CRES | | | | |
| | | | | | | | | | | | | | | | | | | | | | CONS | MC/ H A | MC/ U A | MC/ H A | | | | | | |
| 90 A 45.90 HA GF: 2 - 1B SUP: A TS: 3332 TP: 1321 SOL: 3101 Versant ondulat EXPOZITIE: S INC: 27 G ALTITUDINE: 760 - 940 M LITIERA: continua-normala TIP FLORA: Rubus hirtus Artificial de prod. mij. relativ-plurien COMP.ACTUALA: 5 FA 4 MO 1 PAM COMP.TEL: 5FA 4 MO 1 PAM RT: FA Gros si mijl.,cherestea VARSTA EXPL.: 110 ani FA Gros si mijl.,cherestea SEM.UTIL: SUBARBORET: DATE COMPL.: Alte date complement. POL: ERZ: LUCRARI EXEC.: LUCRARI PROP.: RARITURI | | | | | | | | | | | | | | | | | | | | | | | | | | | | | | |
| TOTAL | | | | | | | | | | | | | | | | | | | | | | | | | | | | | | |
| DESCRIEREA STATIONII SI ARBORETULUI | | | | | | | | | | ELM ARB | P R P | M R E | VAR S T A N I | DM C M | HM M | C L P | A M E S T E C | EL A G A J | PROVE N I E N T A | VI T A L I | DENS | | V O L U M | | | CRES | | | | |
| | | | | | | | | | | | | | | | | | | | | | CONS | MC/ H A | MC/ U A | MC/ H A | | | | | | |
| 90V 0.70 HA GF: SUP: TS: TP: SOL: Versant inferior ondulat EXPOZITIE: V INC: 19 G ALTITUDINE: 740 - 760 M LITIERA: continua-groasa TIP FLORA: COMP.ACTUALA: COMP.TEL: SORT: FA Gros si mijl.,cherestea VARSTA EXPL.: FA Gros si mijl.,cherestea SEM.UTIL: SUBARBORET: DATE COMPL.: Alte date complement. POL: ERZ: LUCRARI EXEC.: LUCRARI PROP.: | | | | | | | | | | | | | | | | | | | | | | | | | | | | | | |
| TOTAL | | | | | | | | | | | | | | | | | | | | | | | | | | | | | | |
| DESCRIEREA STATIONII SI ARBORETULUI | | | | | | | | | | ELM ARB | P R P | M R E | VAR S T A N I | DM C M | HM M | C L P | A M E S T E C | EL A G A J | PROVE N I E N T A | VI T A L I | DENS | | V O L U M | | | CRES | | | | |
| | | | | | | | | | | | | | | | | | | | | | CONS | MC/ H A | MC/ U A | MC/ H A | | | | | | |
| 91 24.90 HA GF: 2 - 1B SUP: A TS: 3332 TP: 1321 SOL: 3101 Versant ondulat EXPOZITIE: SV INC: 20 G ALTITUDINE: 840 - 980 M LITIERA: continua-normala TIP FLORA: Rubus hirtus Artificial de prod. mij. relativ-echien COMP.ACTUALA: 5 FA 5 MO COMP.TEL: 4FA 6 MO SORT: MO Gros,cherestea VARSTA EXPL.: 100 ani FA Gros si mijl.,cherestea SEM.UTIL: SUBARBORET: DATE COMPL.: Alte date complement. POL: ERZ: LUCRARI EXEC.: LUCRARI PROP.: RARITURI | | | | | | | | | | | | | | | | | | | | | | | | | | | | | | |
| TOTAL | | | | | | | | | | | | | | | | | | | | | | | | | | | | | | |

Baba

Ocolul Silvic
Dragomiresti
CONFORM CU ORIGINALUL

Aménagement
edificat 2009 - 2018

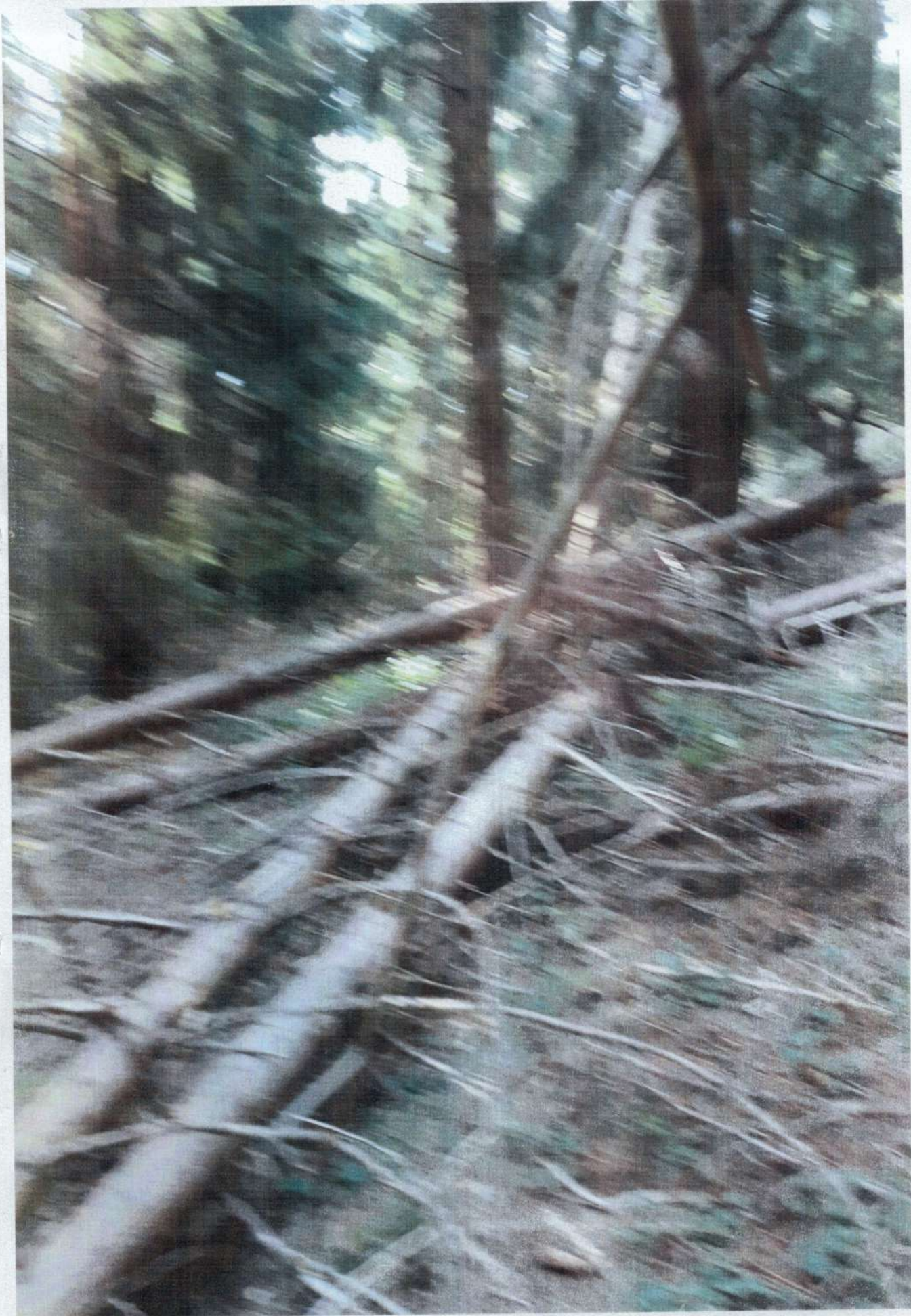

Fotografiile au fost executate de căminierul Vlad Ioan
în CP. "Baica no. 91" proprietate "Mălaie Lupu."

Ticala Gavrilă DR 1001
OS Dragomirești



09.09.2019
VERIFICAT

ACT DE PUNERE IN VALOARE NR. -- MM - 58

A.P.V. 12889

Unitate de Productie : 2 - Baicu
Denumire A.P.V. : TICALA GAVRILA DRAGOMIREȘTI IZA 18

| | | | | |
|---|---|--|---------------|-------------|
| Suprafata totala act - (ha) : 1,10 Tratament : ACCIDENTALE I Natura produsului : ACCIDENTALE I Tehnologia de exploatare : SORTIMENTE SI MULTIPLI DE Data inventarii : 30.07.2019 Anul exploatarii : 2019 Procedeeul de inventariere : FIR CU FIR Ciocan rotund nr. : PS 397/4 Ciocan patrat nr. : | Informatii privind N.T.S.M. Stancarii pe - (ha) : Arbori putregaiosi - (buc) : cu un volum de - (mc) : Iescarii -(buc) : cu un volum de - (mc) : | Grupa de specii | Nr. de arbori | Vol. arbore |
| | | Rasinoase FAG Quercinee Diverse tari Diverse moi | 82 20 1 | 44 10 |
| | | Total : | 103 | 54 |

| Specia | SORTARE DIMENSIONALA | | | | | | | Lemn lucru | Coaja | Lemn de foc | | Volum brut |
|-----------------|----------------------|----|----|----|----|----|----|------------|-------|-------------|----|------------|
| | G1 | G2 | G3 | M1 | M2 | M3 | LS | | | Total | VF | |
| MOLID | | 8 | 7 | 6 | 2 | | 1 | 24 | 3 | 17 | | 44 |
| FAG | | 1 | | | | | | 1 | | 9 | 1 | 10 |
| PALTIN DE MUNTE | | | | | | | | | | | | |
| TOTAL | | 9 | 7 | 6 | 2 | | 1 | 25 | 3 | 26 | 1 | 54 |

| U.A. | Suprafata ha | Varsta ani | Panta G | Semintis utilizabil | | | Total volum brut |
|-------|--------------|------------|---------|---------------------|--------|------------|------------------|
| | | | | % | S. tot | Compozitie | |
| 85C | 0,50 | 65,0 | 19,00 | | | | 43 |
| 85E | 0,60 | 80,0 | 25,00 | | | | 11 |
| Total | 1,10 | | | | | | 54 |

| U.A. | FA | MO | Volum |
|-------|----|----|-------|
| 85C | 1 | 42 | 43 |
| 85E | 9 | 2 | 11 |
| Total | 10 | 44 | 54 |

| U.A. | Specia | Diametre | | Inaltime | | Var sta | Vol. arb | Nr. arb | Cres tere | Sortare dimensionala | | | | | | | Coaja | Lemn foc | | Volum brut |
|----------------------|--------|----------|-------|----------|-------|---------|----------|---------|-----------|----------------------|----|----|----|----|----|----|-------|----------|----|------------|
| | | dt | dgc | ht | hc | | | | | G1 | G2 | G3 | M1 | M2 | M3 | LS | | Total | VF | |
| 85E | MO | 38,00 | 35,72 | 22,00 | 21,48 | 80 | 0,67 | 3 | | | | | | | | | 2 | | 2 | |
| | FA | 25,33 | 26,74 | 19,00 | 19,35 | 80 | 0,50 | 18 | | | 1 | | | | | | 8 | 1 | 9 | |
| | PA.M | 28,00 | 28,00 | 20,00 | 20,00 | 80 | | 1 | | | | | | | | | | | | |
| Total U.A. : 85E | | | | | | | | 22 | | | 1 | | | | | | 10 | 1 | 11 | |
| 85C | MO | 25,45 | 26,02 | 21,18 | 21,50 | 65 | 0,53 | 79 | | | 8 | 7 | 6 | 2 | | 1 | 3 | 15 | 42 | |
| | FA | 34,00 | 34,53 | 21,00 | 21,08 | 65 | 0,50 | 2 | | | | | | | | | 1 | | 1 | |
| Total U.A. : 85C | | | | | | | | 81 | | | 8 | 7 | 6 | 2 | | 1 | 3 | 16 | | 43 |
| Total General U.A. : | | | | | | | | 103 | | | 9 | 7 | 6 | 2 | | 1 | 3 | 26 | 1 | 54 |

Sef Ocol, HORJ PAVEL

 Intocmit

 Birou Fond Forestier,

 Verificat,

| DESCRIEREA STATIONII SI ARBORETULUI | | | | | | | | | | ELM | P | M. | VIR | | C | AM | EL | PROVE- | VI | DENS | V O L U M | | | CRES | | | | |
|---|--|--|--|--|--|--|--|--|--|-------|----|-----|-----|----|----|----|----|--------|--------|------|-----------|-----|-----|------|------|-----|-----|-----|
| | | | | | | | | | | ARB | R | RE | STA | D | H | L | ES | AG | NIENTA | TA | | | MC/ | MC/ | MC/ | | | |
| | | | | | | | | | | P | GE | ANI | CM | M | P | TE | AJ | | LI | CONS | HA | UA | HA | | | | | |
| 84 B 2.6 HA GF.1-4J, SUP:V TS:3332 TP:1321 SOL:3101 Versant superior undulat , EXPOZITIE NE INC. 28 G ALTITUDINE: 940- 980 M. LITIERA:continua - subtire TIP FLORA:Rubus hirtus Natural fundamental prod. mij relativ-plurien COMP.ACTUALA : 10 FA COMP.TEL : 6 FA 2 MO 1 PAM 1 LA SORT:FA Gros si mijl.,cherestea VIRSTA EXPL.120 ani SEM.UTIL:10FA SUBARBORET: DATE COMPL. Alte date complement. Doborituri izolate | | | | | | | | | | FA | 6 | IN | 160 | 52 | 29 | 3 | | .6 | RN | N | 0.42 | 236 | 614 | 1.2 | | | | |
| | | | | | | | | | | FA | 4 | IN | 100 | 36 | 26 | 3 | M | .5 | RN | N | 0.28 | 131 | 341 | 1.9 | | | | |
| POL: ERZ: LUCRARI EXEC. LUCRARI PROP. T.IGIENA(T.progresive decII) | | | | | | | | | | TOTAL | | | | | | | | | | 135 | | 3 | | | 0.70 | 367 | 955 | 3.1 |

| DESCRIEREA STATIONII SI ARBORETULUI | | | | | | | | | | ELM | P | M. | VIR | | C | AM | EL | PROVE- | VI | DENS | V O L U M | | | CRES | | | | |
|---|--|--|--|--|--|--|--|--|--|-------|----|-----|-----|----|----|----|----|--------|--------|------|-----------|-----|------|------|------|-----|------|-----|
| | | | | | | | | | | ARB | R | RE | STA | D | H | L | ES | AG | NIENTA | TA | | | MC/ | MC/ | MC/ | | | |
| | | | | | | | | | | P | GE | ANI | CM | M | P | TE | AJ | | LI | CONS | HA | UA | HA | | | | | |
| 85 A 10.2 HA GF.1-4J, SUP:V TS:3332 TP:1321 SOL:3101 Versant mijlociu undulat , EXPOZITIE E INC. 24 G ALTITUDINE: 720- 860 M. LITIERA:continua - subtire TIP FLORA:Rubus hirtus Natural fundamental subprod. relativ-echien COMP.ACTUALA : 8 FA 2 MO COMP.TEL : 5 FA 3 MO 2 BR SORT:FA Mijl. si gros,cherestea VIRSTA EXPL.110 ani SEM.UTIL: 8FA 2MO SUBARBORET: Alun /0.6 PE 0.2S mixt DATE COMPL. Alte date complement. | | | | | | | | | | FA | 8 | IN | 150 | 68 | 26 | 4 | | .6 | RN | N | 0.16 | 105 | 1071 | 0.4 | | | | |
| | | | | | | | | | | MO | 2 | IN | 130 | 60 | 29 | 3 | M | .5 | RN | N | 0.04 | 30 | 306 | 0.2 | | | | |
| POL: ERZ: LUCRARI EXEC. 1989-Ajutorare reg naturale LUCRARI PROP. T.PROGRESIVE(racordare)IMPAD | | | | | | | | | | TOTAL | | | | | | | | | | 145 | | 4 | | | 0.20 | 135 | 1377 | 0.6 |

| DESCRIEREA STATIONII SI ARBORETULUI | | | | | | | | | | ELM | P | M. | VIR | | C | AM | EL | PROVE- | VI | DENS | V O L U M | | | CRES | | | | |
|--|--|--|--|--|--|--|--|--|--|-------|----|-----|-----|----|----|----|----|--------|--------|------|-----------|-----|------|------|------|-----|------|------|
| | | | | | | | | | | ARB | R | RE | STA | D | H | L | ES | AG | NIENTA | TA | | | MC/ | MC/ | MC/ | | | |
| | | | | | | | | | | P | GE | ANI | CM | M | P | TE | AJ | | LI | CONS | HA | UA | HA | | | | | |
| 85 B 3.7 HA GF.1-4J, SUP:V TS:3333 TP:1311 SOL:3101 Versant mijlociu undulat , EXPOZITIE E INC. 25 G ALTITUDINE: 740- 800 M. LITIERA:continua - subtire TIP FLORA:Asperula-Dentaria Artificial de prod. sup. relativ-echien COMP.ACTUALA : 10 MO COMP.TEL :10 MO SORT:MO Gros si f.gros,cherestea VIRSTA EXPL.120 ani SEM.UTIL: SUBARBORET: DATE COMPL. Alte date complement. Doborituri izolate | | | | | | | | | | MO | 10 | P | 45 | 26 | 23 | 2 | | .5 | NEC | N | 0.80 | 426 | 1576 | 13.9 | | | | |
| POL: ERZ: LUCRARI EXEC. 1986-T.produse accidentale 1991-T.produse accidentale LUCRARI PROP. RARITURI/0.6S | | | | | | | | | | TOTAL | | | | | | | | | | 45 | | 2 | | | 0.80 | 426 | 1576 | 13.9 |

| DESCRIEREA STATIONII SI ARBORETULUI | | | | | | | | | | ELM | P | M. | VIR | | C | AM | EL | PROVE- | VI | DENS | V O L U M | | | CRES | | | | |
|--|--|--|--|--|--|--|--|--|--|-------|----|-----|-----|----|----|----|----|--------|--------|------|-----------|-----|-----|------|------|-----|-----|----|
| | | | | | | | | | | ARB | R | RE | STA | D | H | L | ES | AG | NIENTA | TA | | | MC/ | MC/ | MC/ | | | |
| | | | | | | | | | | P | GE | ANI | CM | M | P | TE | AJ | | LI | CONS | HA | UA | HA | | | | | |
| 85 C 1.1 HA GF.1-4J, SUP:V TS:3333 TP:1311 SOL:3101 Versant mijlociu undulat , EXPOZITIE E INC. 19 G ALTITUDINE: 860- 880 M. LITIERA:continua - subtire TIP FLORA:Asperula-Dentaria Artificial de prod. sup. relativ-echien COMP.ACTUALA : 10 MO COMP.TEL :10 MO SORT:MO Gros si f.gros,cherestea VIRSTA EXPL.120 ani SEM.UTIL: SUBARBORET: DATE COMPL. Alte date complement. Vatamare vinat slaba | | | | | | | | | | MO | 10 | P | 45 | 26 | 22 | 2 | | .5 | NEC | N | 0.80 | 401 | 441 | 13. | | | | |
| POL: ERZ: LUCRARI EXEC. 1986-T.produse accidentale 1989-Raritari LUCRARI PROP. RARITURI/0.6S | | | | | | | | | | TOTAL | | | | | | | | | | 45 | | 2 | | | 0.80 | 401 | 441 | 13 |

Amplasament 1997-2000 200

DESCRIERE PARCELARA

Romsilva R.A.

Fil.:Maramures

OS:Dragomiresti

UP:

| DESCRIEREA STATIONII SI ARBORETULUI | | ELM | P | M. | VIR | | | C | AM | EL | PROVE- | VI | DENS | V O L U M | CRE | | |
|---|--|---------------------------|----|-----|-----|---|---|----|----|----|--------|----|------|-----------|-----|-----|--|
| | | ARB | R | RE | STA | D | H | L | ES | AG | NIENTA | TA | | MC/ | MC/ | MC/ | |
| | | P | GE | ANI | CM | M | P | TE | AJ | | | LI | CONS | HA | UA | HA | |
| 85 D 0.7 HA GF.1-4J, SUP:V TS:3332 TP:1321 SOL:3101 Versant superior ondulat , EXPOZITIE E INC. 10 G ALTITUDINE: 880 M. LITIERA:intrerupta-subtire TIP FLORA:Rubus hirtus Natural fundamental prod. mij relativ-echien COMP.ACTUALA : 7 MO 2 FA 1 SAC COMP.TEL : 8 MO 2 FA SORT:MO Gros,cherestea VIRSTA EXPL.110 ani SEM.UTIL: SUBARBORET: DATE COMPL. Alte date complement. | | | | | | | | | | | | | | | | | |
| | | MO | 7 | P | 10 | 2 | 3 | 3 | | | NEC | N | 0.56 | 11 | 8 | 1. | |
| | | FA | 2 | IN | 10 | 2 | 3 | 3 | M | | RN | N | 0.16 | 2 | 1 | 0. | |
| | | SAC | 1 | IN | 10 | 4 | 4 | 3 | M | | RN | N | 0.08 | 1 | 1 | 0. | |
| POL: LUCRARI EXEC. 1988-Completari ERZ: LUCRARI PROP. CURATIRI | | TOTAL 10 3 0.80 14 10 2.4 | | | | | | | | | | | | | | | |

| DESCRIEREA STATIONII SI ARBORETULUI | | ELM | P | M. | VIR | | | C | AM | EL | PROVE- | VI | DENS | V O L U M | CRE | | |
|--|--|-----------------------------|----|-----|-----|----|----|----|----|----|--------|----|------|-----------|-----|-----|--|
| | | ARB | R | RE | STA | D | H | L | ES | AG | NIENTA | TA | | MC/ | MC/ | MC/ | |
| | | P | GE | ANI | CM | M | P | TE | AJ | | | LI | CONS | HA | UA | HA | |
| 85 E 1.2 HA GF.1-4J, SUP:V TS:3332 TP:1321 SOL:3101 Versant mijlociu ondulat , EXPOZITIE E INC. 25 G ALTITUDINE: 860- 880 M. LITIERA:continua - subtire TIP FLORA:Rubus hirtus Natural fundamental prod. mij relativ-echien COMP.ACTUALA : 10 FA COMP.TEL :10 FA SORT:FA Gros si mijl.,cherestea VIRSTA EXPL.120 ani SEM.UTIL: SUBARBORET: DATE COMPL. Alte date complement. | | | | | | | | | | | | | | | | | |
| | | FA | 10 | IN | 60 | 22 | 20 | 3 | | .5 | RN | N | 0.80 | 247 | 296 | 8.1 | |
| POL: LUCRARI EXEC. 1987-T.produse accidentale ERZ: 1989-Curatiri LUCRARI PROP. RARITURI/0.5S | | TOTAL 60 3 0.80 247 296 8.1 | | | | | | | | | | | | | | | |

| DESCRIEREA STATIONII SI ARBORETULUI | | ELM | P | M. | VIR | | | C | AM | EL | PROVE- | VI | DENS | V O L U M | CRE | | |
|---|--|------------------------------|----|-----|-----|----|----|----|----|----|--------|----|------|-----------|-----|-----|--|
| | | ARB | R | RE | STA | D | H | L | ES | AG | NIENTA | TA | | MC/ | MC/ | MC/ | |
| | | P | GE | ANI | CM | M | P | TE | AJ | | | LI | CONS | HA | UA | HA | |
| 85 F 2.2 HA GF.1-4J, SUP:V TS:3332 TP:1321 SOL:3101 Versant superior ondulat , EXPOZITIE E INC. 18 G ALTITUDINE: 880- 920 M. LITIERA:intrerupta-subtire TIP FLORA:Rubus hirtus Natural fundamental subprod. relativ-plurien COMP.ACTUALA : 10 FA COMP.TEL : 6 FA 2 MO 2 LA SORT:FA Mijl. si gros,cherestea VIRSTA EXPL.110 ani SEM.UTIL:10FA SUBARBORET: Alun /0.6 PE 0.2S mixt DATE COMPL. Alte date complement. | | | | | | | | | | | | | | | | | |
| | | FA | 7 | IN | 150 | 60 | 25 | 4 | | .6 | RN | N | 0.42 | 185 | 407 | 1.0 | |
| | | FA | 3 | IN | 100 | 32 | 20 | 4 | M | .5 | RN | N | 0.18 | 56 | 123 | 1.0 | |
| POL: LUCRARI EXEC. ERZ: LUCRARI PROP. T.PROGRESIVE(racordare)IMPAD | | TOTAL 135 4 0.60 241 530 2.0 | | | | | | | | | | | | | | | |

| DESCRIEREA STATIONII SI ARBORETULUI | | ELM | P | M. | VIR | | | C | AM | EL | PROVE- | VI | DENS | V O L U M | CRE | | |
|--|--|-----------------------------|----|-----|-----|----|----|----|----|----|--------|----|------|-----------|------|------|--|
| | | ARB | R | RE | STA | D | H | L | ES | AG | NIENTA | TA | | MC/ | MC/ | MC/ | |
| | | P | GE | ANI | CM | M | P | TE | AJ | | | LI | CONS | HA | UA | HA | |
| 85 G 4.8 HA GF.1-4J, SUP:V TS:3332 TP:1321 SOL:3101 Versant mijlociu ondulat , EXPOZITIE E INC. 16 G ALTITUDINE: 860- 900 M. LITIERA:continua - subtire TIP FLORA:Rubus hirtus Artificial de prod. mij. relativ-echien COMP.ACTUALA : 10 MO COMP.TEL :10 MO SORT:MO Gros,cherestea VIRSTA EXPL.110 ani SEM.UTIL: SUBARBORET: DATE COMPL. Alte date complement. Doborituri izolate Rupturi izolate Vata mare vinat slaba | | | | | | | | | | | | | | | | | |
| | | MO | 10 | P | 45 | 24 | 21 | 3 | | .5 | NEC | N | 0.80 | 376 | 1805 | 11.4 | |
| POL: LUCRARI EXEC. 1987-T.produse accidentale ERZ: 1994-T.produse accidentale LUCRARI PROP. RARITURI/0.8S | | TOTAL 45 0.80 376 1805 11.4 | | | | | | | | | | | | | | | |

Ocolul silvic Dragomiresti 39
CONFORM CII ORIGINALULUI



Ocolul silvic Dragomiresti ORIGINALULUI



Fotografii realizate de ing Bobocea Ioan în
ca. 11 Baia ua 85C proprietar Ticele Gavrița

Boboc



Fotografie realizată de ing. Bobocea Ioan în
CP II Baicu ca. 85C, proprietar Ticală Gavrilă

[Signature]